

## Ficha CIG 11271

Vila Museu. Vila Joiosa, Alacant

Núm. Inventario: 003856

**Procedencia:** [Vila Joiosa. Poble Nou](#)

**Contexto:** [Firme camino ibérico](#)

**Cronología:** 400 - 380

**Coordenadas:** [38.5029](#) - [-0.23749](#)

**URL:** <https://www.bd.iberiagraeca.net/fichas/11271>

## IMÁGENES

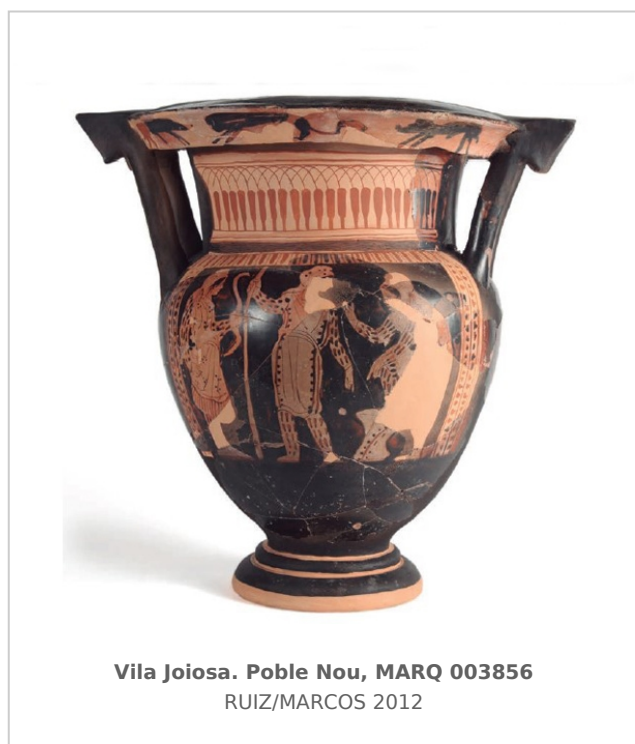

## BIBLIOGRAFÍA

**RUIZ/MARCOS 2011 - D. Ruiz, A. Marcos:** Épocas Orientalizante e Ibérica en Villajoyosa, *in*: ESPINOSA, A. (coord.), *La Vila Joiosa. Arqueología i museo. Museos Municipales en el MARQ*, Museo Arqueológico de Alicante, Alicante, 100-117.  
(p. 311)

**CABRERA/MORENO CONDE 2019 - P. Cabrera, M. Moreno Conde:** Vasos griegos e imágenes femeninas en el sureste de la Península Ibérica, *in*: TORTOSA, T./CABRERA, P. (eds.), *Encuentros con las imágenes femeninas en Iberia*, Mytra 3, Instituto Arqueología Mérida, Mérida, 93-125.  
(p. 119-120, fig. 36) [\[+ inf.\]](#)

## CERÁMICA

---

**Origen:** Ática

**Técnica:** C. de figuras rojas

**Forma:** Cratera de columnas

**Parte Conservada:** Perfil completo

**Tipo Decoración:** Barnizada Pintada

**Escena:** Conversación

**Personajes:** Amazona Jóvenes

**Animales:** León Jabalí

**Elementos secundarios:** Arco Lanza Escudo de media luna Anaxarydas (pantalón) Gorro tipo alopekis

**Motivos Ornamentales:** Lengüetas Rama de hiedra Capullos de loto entrelazados por caulículos

**Uso Secundario:** Ajuar funerario?

**Observaciones:** Pudo formar parte de un ajuar funerario arrasado que aparece en el firme de un camino del ibérico final y en la base del relleno de un basurero del siglo II a. C.

**Autor:** Beatriz Domingo (CIG)

**Supervisor:** Margarita Moreno (CIG)

**Fecha:** 22-10-2020

**Control F. Cerámica:** Revisada