

## Ficha CIG 4652

### Museu d'Arqueologia de Catalunya - Barcelona

Núm. Inventario: 423

**Procedencia:** [Empúries](#)

**Contexto:** [Neápolis, indeterminado](#)

**Cronología:** 550 - 500

**Coordenadas:** [42.13476](#) - [3.1206](#)

**URL:** <https://www.bd.iberiagraeca.net/fichas/4652>

## IMÁGENES

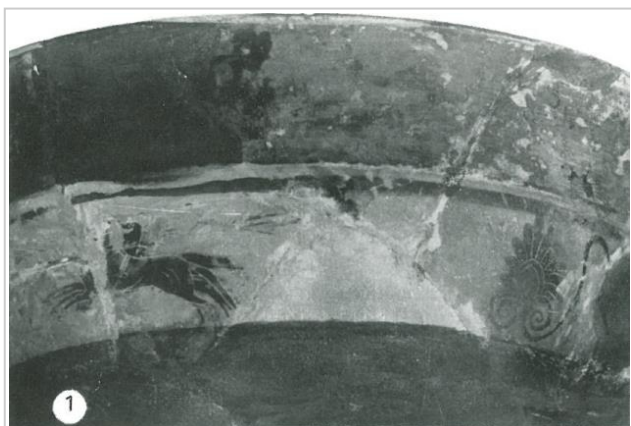

**Empúries, MAC-B 423**

Trias 1967-1968, p. 92, nº 221, lám. XLVI, 1



**Empúries, MAC-B 423**

Trias 1967-1968, p. 92, nº 221, lám. XLVI, 2

## BIBLIOGRAFÍA

**CVA BARCELONA I 1951-1957 - P. Bosch Gimpera, J. de C. Serra Ràfols:** *Corpus Vasorum Antiquorum, Musée Archéologique de Barcelona, fasc. 1. Espagne, fasc. 3, Barcelona.*

(lám. 6.5, lám. 8.3A-B)

**TRIAS 1967-1968 - G. Trías de Arribas:** *Cerámicas griegas de la Península Ibérica*, The William L. Bryant Foundation, Valencia.

(p. 92, nº 221, lám. XLVI, 1-3)

**BEAZLEY 1971 - J. D. Beazley:** *Paralipomena*, Oxford.

(p. 87, nº 10)

**CARPENTER 1989 - T. H. Carpenter:** *Beazley Addenda. Additional references to ABV, ARV2 and Paralipomena*, 2ed., Oxford.

(p. 54)

**DE HOZ GARCIA-BELLIDO 2014 - M.ª P. de Hoz García-Bellido:** *Inscripciones griegas de España y Portugal*, Bibliotheca Archaeologica Hispana 40, Real Academia de la Historia, Madrid.

(p. 86-87, nº 88)

## CERÁMICA

---

**Origen:** Ática

**Técnica:** C. de figuras negras

**Forma:** Escifo

**Parte Conservada:** Perfil completo

**Taller:** HERMOGENES P

**Tipo Decoración:** Pintada Barnizada

**Animales:** Caballo

**Elementos secundarios:** Cuadriga

**Motivos Ornamentales:** Palmetas Voluta Franja reservada

**Leyendas:** ΛΟΛΒΛΙ

### Marcas e Inscripciones:

**Marca 1:** Tipo: Pintada, , **Lengua:** Griego, , **Posición:** Cuerpo, , **Transcripción:** "ΛΟΛΒΛΙ (*imitación de letras*) "

**Observaciones:** Muy fragmentado y reconstruido. Pie, un asa y partes del cuerpo restaurados. Dos inscripciones sin sentido en el cuerpo. Según DE HOZ GARCÍA BELLIDO 2014, se trata de un dipinto de imitación alfabética de carácter decorativo.

**Autor:** Pol Carreras (CIG)

**Supervisor:** Xavier Aquilué (CIG)

**Fecha:** 28-01-2014

**Control F. Cerámica:** Revisada