

Ficha CIG 4893

Museu d'Arqueologia de Catalunya - Barcelona

Núm. Inventario: 405

Procedencia: [Empúries](#)

Contexto: [Necrópolis, indeterminado](#)

Cronología: 575 - 550

Coordenadas: [42.13476 - 3.1206](#)

URL: <https://www.bd.iberiagraeca.net/fichas/4893>

IMÁGENES

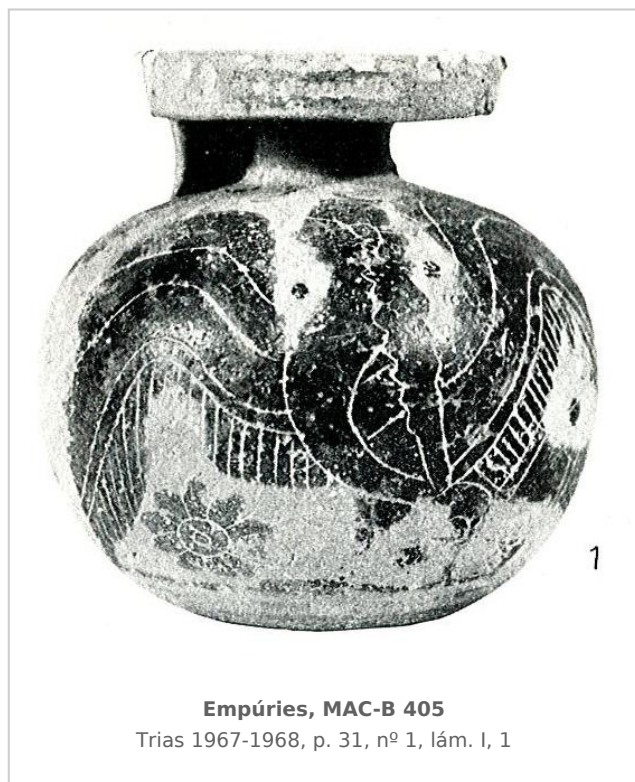

BIBLIOGRAFÍA

BOTET 1908a - J. Botet: *Data aproximada en que els grecs s'establiren a Empúries i estat de cultura dels naturals del país al realitzar-se aquell establiment, Discursó leído en la Real Academia de Buenas Letras de Barcelona,* Gerona, 12-15.

(p. 23, nº 1, lám. II, 1)

FRICKENHAUS 1908 - A. Frickenhaus: *Griechische Vasen aus Emporion, Anuari de l'Institut d'Estudis Catalans* MCMVIII, Barcelona, 195-240.

(p. 209, nº 15) [\[+ inf.\]](#)

GARCIA Y BELLIDO 1948 - A. García y Bellido: *Hispania Graeca*, Instituto Español de Estudios Mediterráneos,

Barcelona.

(vol. II, p. 150, nº 5, lám. LXIV)

TRIAS 1967-1968 - G. Trías de Arribas: *Cerámicas griegas de la Península Ibérica*, The William L. Bryant Foundation, Valencia.

(p. 31, nº 1, lám. I, 1)

CERÁMICA

Origen: Corinto

Técnica: C. de figuras negras

Estilo: Corintio reciente

Forma: Aribalo

Tipo: B-1 de Payne

Parte Conservada: Perfil completo

Tipo Decoración: Pintada Barnizada

Personajes: Sirena

Motivos Ornamentales: Rosetas

Uso Secundario: Ajuar funerario

Autor: Pol Carreras (CIG)

Supervisor: Xavier Aquilué (CIG)

Fecha: 20-02-2014

Control F. Cerámica: Revisada