

## Ficha CIG 4898

Museu d'Arqueologia de Catalunya - Barcelona

Núm. Inventario: 322

Procedencia: [Empúries](#)

Contexto: [Necrópolis, indeterminado](#)

Cronología: 575 - 550

Coordenadas: [42.13476](#) - [3.1206](#)

URL: <https://www.bd.iberiagraeca.net/fichas/4898>

## IMÁGENES

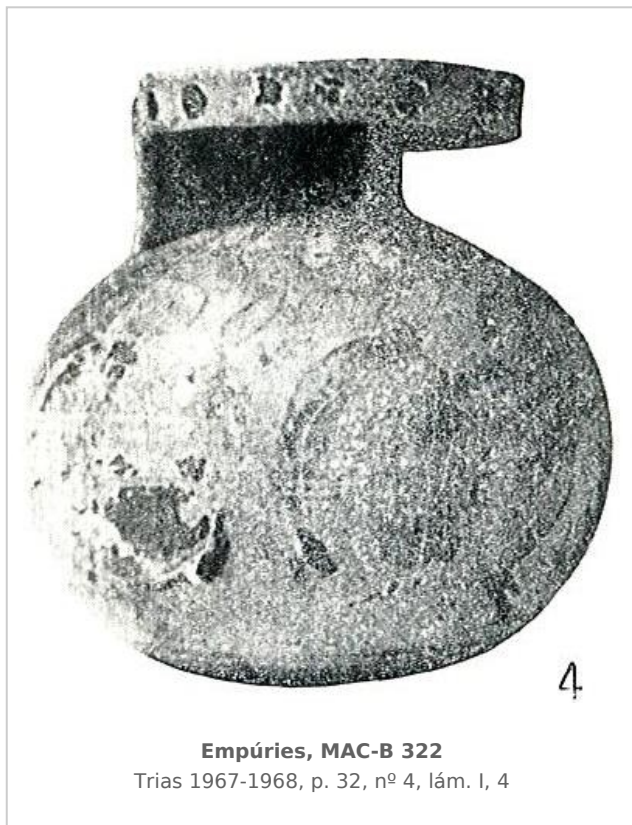

## BIBLIOGRAFÍA

**GARCIA Y BELLIDO 1948** - A. García y Bellido: *Hispania Graeca*, Instituto Español de Estudios Mediterráneos, Barcelona.

(vol. II, lám. LXV, nº 4)

**TRIAS 1967-1968** - G. Trías de Arribas: *Cerámicas griegas de la Península Ibérica*, The William L. Bryant Foundation, Valencia.

## CERÁMICA

---

**Origen:** Corinto

**Técnica:** C. de figuras negras

**Estilo:** Corintio reciente

**Forma:** Aribalo

**Tipo:** B-1 de Payne

**Parte Conservada:** Perfil completo

**Tipo Decoración:** Pintada Barnizada Sobrepintada Incisa

**Personajes:** Guerrero

**Elementos secundarios:** Casco Lanza Escudo

**Motivos Ornamentales:** Puntos Línea Pétalos verticales

**Uso Secundario:** Ajuar funerario

**Observaciones:** Superficie muy desgastada, barniz casi perdido por completo. Según TRIAS 1967-68, pertenece al "numerosísimo grupo de los Guerreros. Cfr. los del Ashmolean Museum de Oxford".

**Autor:** Pol Carreras (CIG)

**Supervisor:** Xavier Aquilué (CIG)

**Fecha:** 20-02-2014

**Control F. Cerámica:** Revisada