

Ficha CIG 4915
Museu d Art de Girona
Núm. Inventario: 5378 (885)

Procedencia: [Empúries](#)

Contexto: [Indeterminado](#)

Cronología: 550 - 500

Coordenadas: [42.13476 - 3.1206](#)

URL: <https://www.bd.iberiagraeca.net/fichas/4915>

IMÁGENES

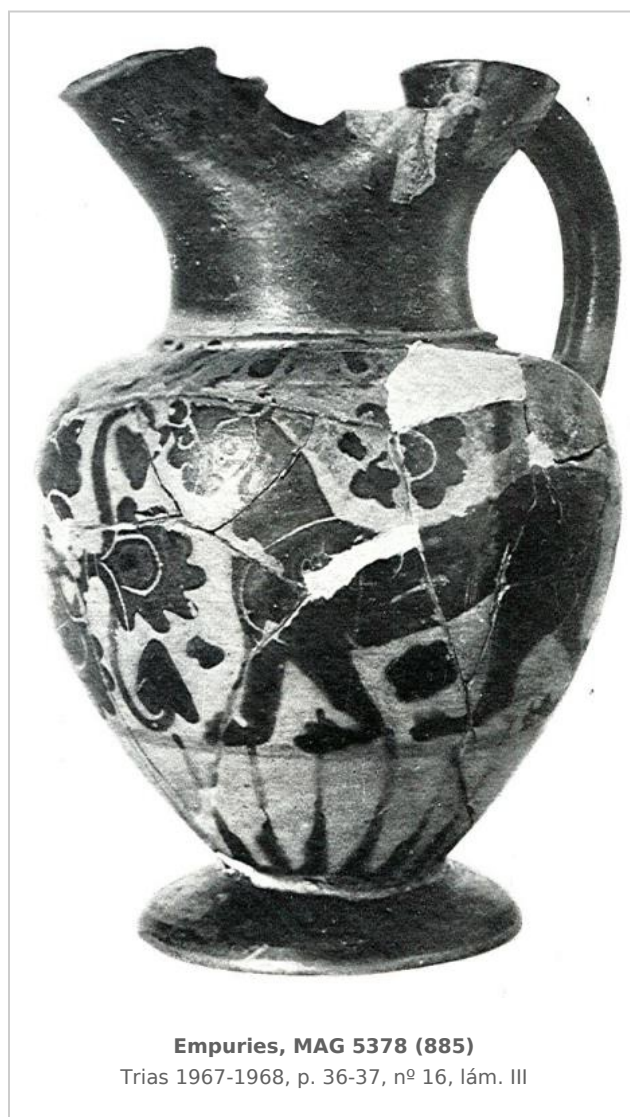
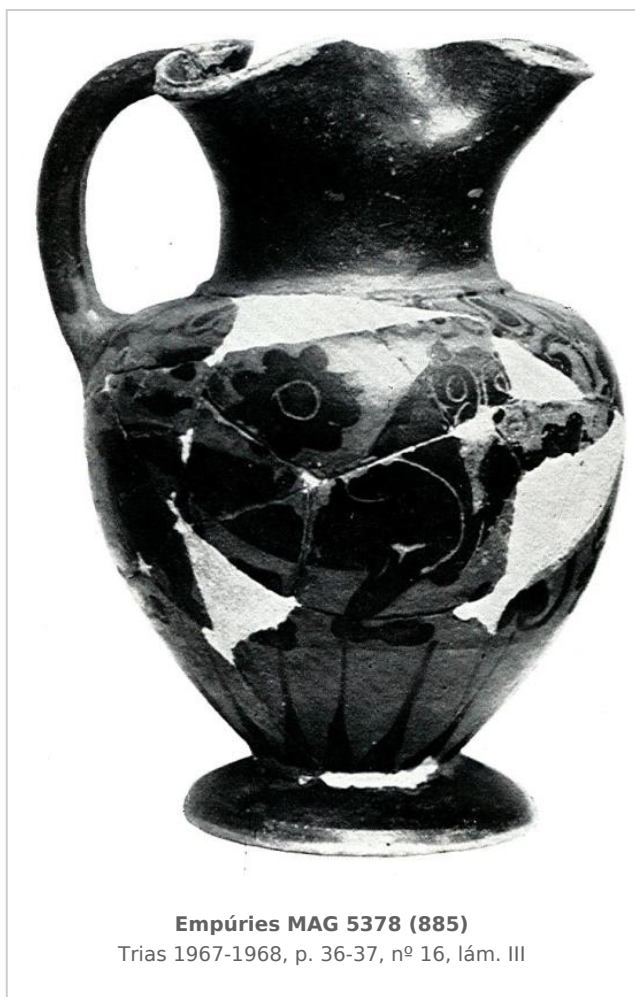

BIBLIOGRAFÍA

BOTET 1908a - J. Botet: *Data aproximada en que els grecs s'establiren a Empúries i estat de cultura dels naturals del país al realitzar-se aquell establiment, Discursó leído en la Real Academia de Buenas Letras de Barcelona,* Gerona, 12-15.

(p. 23, 2)

FRICKENHAUS 1908 - A. Frickenhaus: *Griechische Vasen aus Emporion, Anuari de l'Institut d'Estudis Catalans* MCMVIII, Barcelona, 195-240.

(nº 13, fig. 16) [\[+ inf.\]](#)

BOSCH GIMPERA 1938 - P. Bosch Gimpera: *L'art grec a Catalunya,* Barcelona.

(lám. XXVII)

GARCIA Y BELLIDO 1948 - A. García y Bellido: *Hispania Graeca,* Instituto Español de Estudios Mediterráneos, Barcelona.

(vol. II, nº 29, lám. LXXII)

TRIAS 1967-1968 - G. Trías de Arribas: *Cerámicas griegas de la Península Ibérica,* The William L. Bryant Foundation, Valencia.

(p. 36-37, nº 16, lám. III)

BARBERA/SANMARTI GREGO 1987 - J. Barberà, E. Sanmartí Grego: *Arte griego en España,* Ed. Polígrafa, Barcelona.

(p. 114, fig. 147)

CERÁMICA

Origen: Norte del Egeo

Técnica: C. de figuras negras

Forma: Enócoe

Parte Conservada: Perfil completo

Tipo Decoración: Pintada Barnizada

Animales: Panteras

Motivos Ornamentales: Pétalos Caulículo Palmetas Rosetas Rayos

Observaciones: Reconstruido y restaurado en algunas zonas. Según TRIAS 1967-68, Rumpf (p. 103, lám. 196) lo adscribe al grupo del ánfora de Tarquinia.

Autor: Pol Carreras (CIG)

Supervisor: Xavier Aquilué (CIG)

Fecha: 20-02-2014

Control F. Cerámica: Revisada