Ficha CIG 5041

Museu d´Arqueologia de Catalunya - Empúries

Núm. Inventario: EMP RG SN 66

Procedencia: Empúries
Contexto: Necrópolis Martí, inhumación 134
Cronología: 400 - 350
Coordenadas: 42.13476 - 3.1206
URL: https://www.bd.iberiagraeca.net/fichas/5041

IMÁGENES

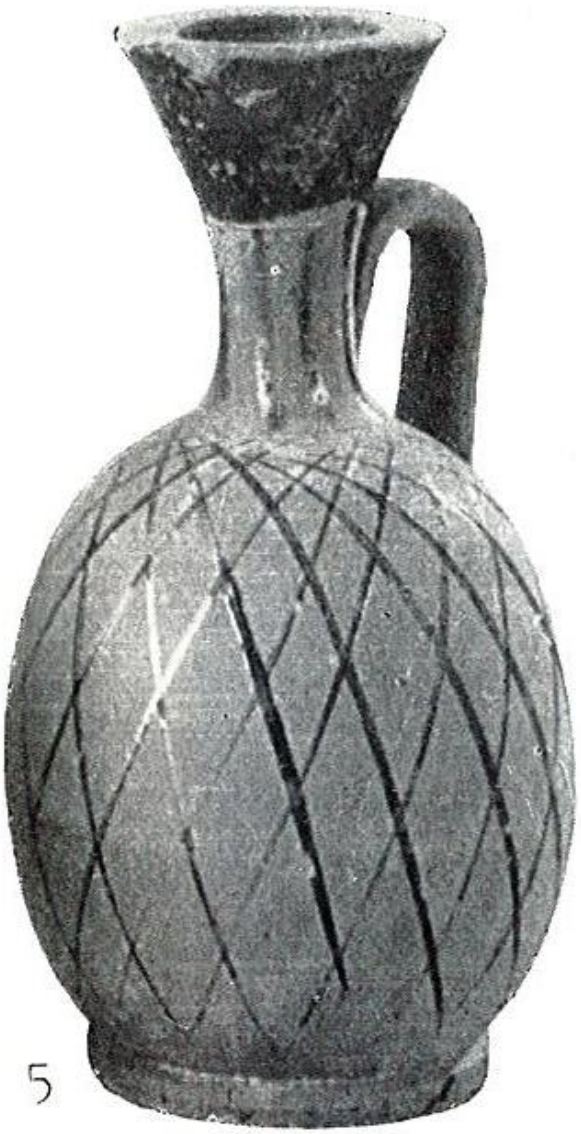

Empúries, MAC-E RG SN 66
Trias 1967-1968, p. 52, nº 66, lám. XIII, 5

BIBLIOGRAFÍA

ALMAGRO BASCH 1953 - **M. Almagro Basch:** *Las necrópolis de Ampurias,* Vol. I. *Introducción y necrópolis griegas*, *Monografías Ampuritanas* III, Barcelona.
(´p. 111, 112, fig. 94, 16, lám. IV, 3)
TRIAS 1967-1968 - **G. Trías de Arribas:** *Cerámicas griegas de la Península Ibérica*, The William L. Bryant Foundation, Valencia.
(p. 52, nº 66, lám. XIII, 5)

CERÁMICA

Origen: Apulia

Técnica: C. de barniz negro
Forma: Lécito
Parte Conservada: Perfil completo
Motivos Ornamentales: Reticulado Trazos verticales Líneas verticales paralelas
Uso Secundario: Ajuar funerario
Observaciones: El ajuar de esta tumba estaba formado por dos lecitos (CIG 5041 y 5042), una aguja de bronce, catorce fragmentos de clavos de hierro, un pequeño vaso de cerámica a mano, una concha de mar y dos fragmentos de espina de sepia.

Autor: Pol Carreras (CIG)

Supervisor: Xavier Aquilué (CIG)

Fecha: 04-03-2014

Control F. Cerámica: Revisada
