

## Ficha CIG 6567

Museu d'Arqueologia de Catalunya - Barcelona

Núm. Inventario: 24356

**Procedencia:** [Empúries](#)

**Contexto:** [Neápolis, indeterminado](#)

**Cronología:** 500 - 400

**Coordenadas:** [42.13476](#) - [3.1206](#)

**URL:** <https://www.bd.iberiagraeca.net/fichas/6567>

## IMÁGENES

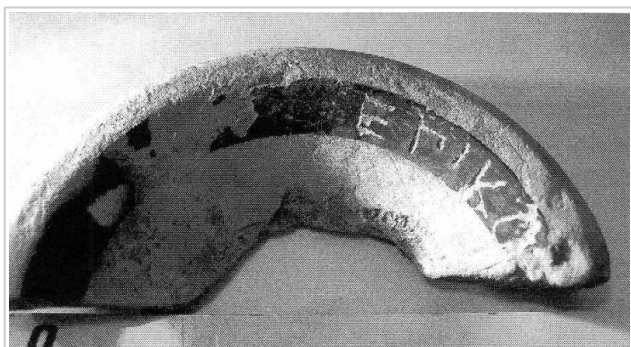

Empúries. MAC-B 24356  
DE HOZ GARCÍA-BELLIDO 2014, p. 48-49, nº 10

## BIBLIOGRAFÍA

**GANDIA 1935 - E. Gandia:** *Diario de las excavaciones de 1935.*

(p. 84-85)

**TRIAS 1967-1968 - G. Trías de Arribas:** *Cerámicas griegas de la Península Ibérica*, The William L. Bryant Foundation, Valencia.

(p. 213, nº 725, lám. CXXIII, 4)

**CANOS 2002 - I. Canós:** *L'epigrafia grega a Catalunya*, Hungarian Polis Studies (HPS) 9, Debrecen.

(nº 58, lám. XXIV)

**DE HOZ GARCIA-BELLIDO 2014 - M.ª P. de Hoz García-Bellido:** *Inscripciones griegas de España y Portugal*, Bibliotheca Archaeologica Hispana 40, Real Academia de la Historia, Madrid.

(p. 48-49, nº 10)

## CERÁMICA

**Origen:** Ática

**Técnica:** C. de figuras negras

**Forma:** Copa

**Parte Conservada:** Pie

**Tipo Decoración:** Barnizada Pintada

**Motivos Ornamentales:** Banda

**Marcas e Inscripciones:**

**Marca 1: Tipo:** Incisa, , **Lengua:** Griego, , **Posición:** Fondo externo, , **Transcripción:** "ΕΠΙΚΟ[ΡΟ]=De Epikouros"

**Observaciones:** Según DE HOZ GARCÍA-BELLIDO 2014, grafito del propietario del vaso.

**Autor:** Pol Carreras (CIG)

**Supervisor:** Xavier Aquilué (CIG)

**Fecha:** 27-12-2015

**Control F. Cerámica:** Revisada