

Ficha CIG 6635

Museu d'Arqueologia de Catalunya - Empúries

Núm. Inventario: 2716

Procedencia: [Empúries](#)

Contexto: [Neápolis, indeterminado](#)

Cronología: 500 - 400

Coordenadas: [42.13476](#) - [3.1206](#)

URL: <https://www.bd.iberiagraeca.net/fichas/6635>

IMÁGENES

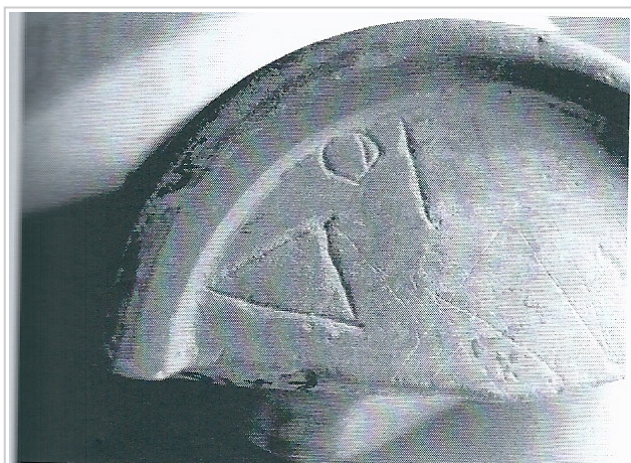

Empúries, MAC-EMP 2716
De Hoz García-Bellido 2014

BIBLIOGRAFÍA

CANOS 2002 - I. Canós: *L'epigrafia grega a Catalunya*, Hungarian Polis Studies (HPS) 9, Debrecen.
(nº 98, lám. XXXVIII)

DE HOZ GARCIA-BELLIDO 2014 - M.ª P. de Hoz García-Bellido: *Inscripciones griegas de España y Portugal*, Bibliotheca Archaeologica Hispana 40, Real Academia de la Historia, Madrid.
(p. 71, nº 60)

CERÁMICA

Origen: Ática

Técnica: C. de barniz negro

Forma: Cuenco

Parte Conservada: Base

Tipo Decoración: Barnizada

Marcas e Inscripciones:

Marca 1: Tipo: Incisa, , **Lengua:** Griego, , **Posición:** Base, , **Transcripción:** "*Tres letras: ΔOI, la omicron mucha más pequeña que las otras dos* "

Observaciones: Excavación 28 de octubre de 1919. Según DE HOZ GARCÍA BELLIDO 2014, inscripción de nombre de propietario o mercader. Podría tratarse de una abreviatura de un nombre, aunque no se descarta una doble marca.

Autor: Pol Carreras (CIG)

Supervisor: Xavier Aquilué (CIG)

Fecha: 28-12-2015

Control F. Cerámica: Revisada