

Ficha CIG 6641

Museu d'Arqueologia de Catalunya - Empúries

Núm. Inventario: 2690

Procedencia: [Empúries](#)

Contexto: [Neápolis, indeterminado](#)

Cronología: 500 - 400

Coordenadas: [42.13476](#) - [3.1206](#)

URL: <https://www.bd.iberiagraeca.net/fichas/6641>

IMÁGENES

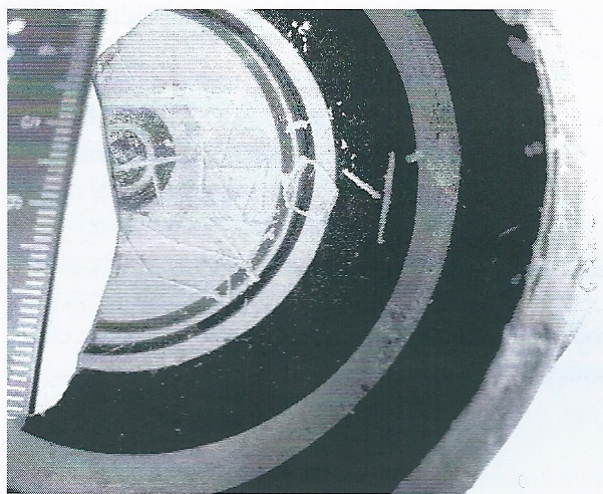

Empúries, MAC-EMP 2690
De Hoz García-Bellido 2014

BIBLIOGRAFÍA

CANOS 2002 - I. Canós: *L'epigrafia grega a Catalunya*, Hungarian Polis Studies (HPS) 9, Debrecen.
(nº 50, lám. XXI)

DE HOZ GARCIA-BELLIDO 2014 - M.ª P. de Hoz García-Bellido: *Inscripciones griegas de España y Portugal*, Bibliotheca Archaeologica Hispana 40, Real Academia de la Historia, Madrid.
(p. 76, nº 70)

CERÁMICA

Origen: Ática

Técnica: C. de figuras negras

Forma: Vaso

Parte Conservada: Pie

Tipo Decoración: Barnizada Pintada

Motivos Ornamentales: Círculos concéntricos

Marcas e Inscripciones:

Marca 1: **Tipo:** Incisa, , **Lengua:** Griego, , **Posición:** Fondo externo, , **Transcripción:** "*Dos grafitos: a) [---]TEIOY = de [---]teios b) ΔΔΔ = 30*"

Observaciones: Excavación 7 de septiembre de 1914. Según DE HOZ GARCÍA BELLIDO 2014, el grafito a) es el nombre del propietario o del comerciante del vaso, mientras que el grafito b) corresponde al número de piezas que formaba parte la partida comercial.

Autor: Pol Carreras (CIG)

Supervisor: Xavier Aquilué (CIG)

Fecha: 28-12-2015

Control F. Cerámica: Revisada