

**Ficha CIG 7239**  
**Museu d Art de Girona**  
Núm. Inventario: 5293

**Procedencia:** [Empúries](#)

**Contexto:** [Indeterminado](#)

**Cronología:** 500 - 400

**Coordenadas:** [42.13476](#) - [3.1206](#)

**URL:** <https://www.bd.iberiagraeca.net/fichas/7239>

**IMÁGENES**

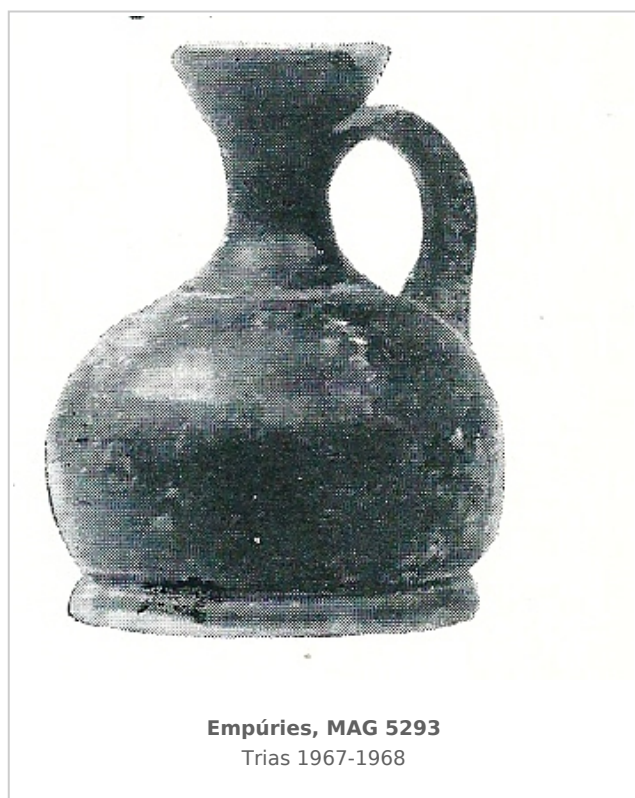

**BIBLIOGRAFÍA**

**TRÍAS 1967-1968 - G. Trías de Arribas:** *Cerámicas griegas de la Península Ibérica*, The William L. Bryant Foundation, Valencia.  
(p. 217, nº 743, lám. CXXV, 9)

**CERÁMICA**

**Origen:** Ática

**Técnica:** C. de barniz negro

**Forma:** Lécito-aribalístico

**Parte Conservada:** Perfil completo

**Tipo Decoración:** Barnizada

**Elementos secundarios:** Moldura

**Observaciones:** La moldura separa el cuello del cuerpo del vaso.

**Autor:** Sara Martínez (CIG)

**Supervisor:** Xavier Aquilué (CIG)

**Fecha:** 07-04-2016

**Control F. Cerámica:** Revisada