

Ficha CIG 7590

Museo Arqueológico de Alicante (MARQ)

Núm. Inventario: MARQ S/N 14

Procedencia: [La Albufereta](#)

Contexto: [Necrópolis de La Albufereta](#)

Cronología: 400 - 375

Coordenadas: [38.36469](#) - [-0.43849](#)

URL: <https://www.bd.iberiagraeca.net/fichas/7590>

IMÁGENES

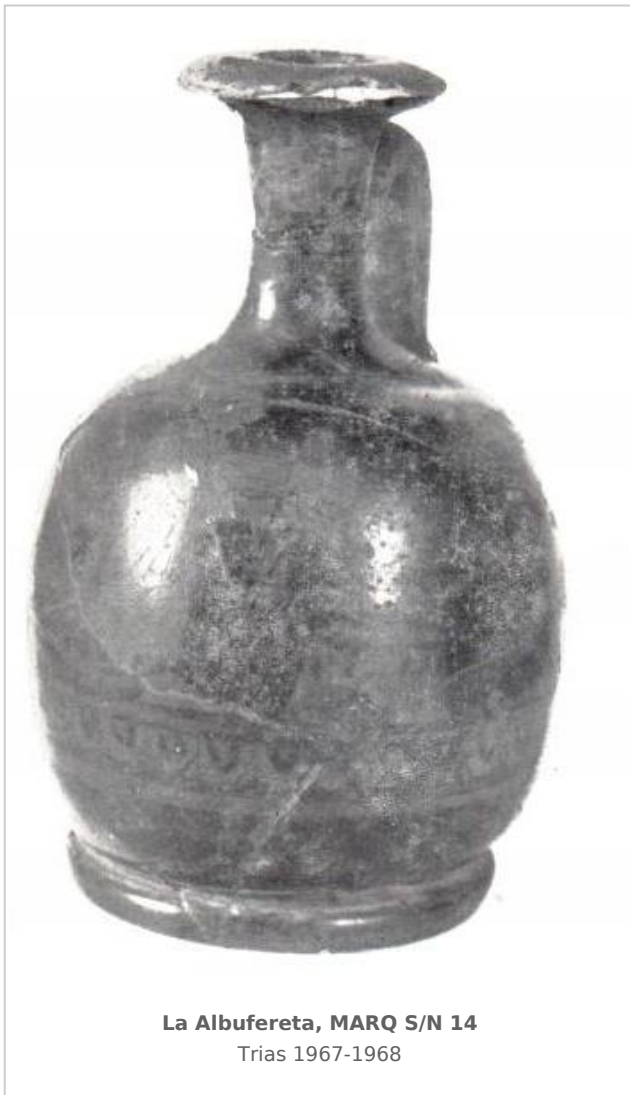

BIBLIOGRAFÍA

GARCIA Y BELLIDO 1948 - A. García y Bellido: *Hispania Graeca*, Instituto Español de Estudios Mediterráneos, Barcelona.

(p. 175,, lám. CXXII, 3 y CXXIII, 3)

TRIAS 1967-1968 - G. Trías de Arribas: *Cerámicas griegas de la Península Ibérica*, The William L. Bryant Foundation, Valencia.

(p. 368-369, lám. CLXXIV, 1)

VERDU 2015 - E. Verdú: *La necrópolis ibérica de l'Albufereta (Alacant). Ritos y usos funerarios en un contexto de interacción cultural*, Tesis Doctoral, Museo Arqueológico de Alicante, Universitat d'Alacant, Alacant.

(p. 488, p. 490, fig. 3.5, p. 1940, p. 2425) [\[+ inf.\]](#)

CERÁMICA

Origen: Ática

Técnica: C. de figuras rojas

Forma: Lécito-aribalístico

Parte Conservada: Perfil completo

Tipo Decoración: Barnizada Pintada

Personajes: Figura femenina

Elementos secundarios: Peplo Caja Tela Alabastron

Motivos Ornamentales: Orla Puntos alargados Línea de ovas

Uso Secundario: Ajuar funerario

Observaciones: Reconstruido y restaurado. La boca y el asa están añadidas.

Autor: Beatriz Domingo (CIG)

Supervisor: Paloma Cabrera (CIG)

Fecha: 27-09-2016

Control F. Cerámica: Revisada